上海漫畫 59

SHANGHAI SKETCH

中華民國十八年六月八日（星期 ）
上海山東路A字一號中國美術刊行社出版
上海北華印刷局承印

總理奉移中之北平

魏守忠攝

靈櫬抵前門時之情形

靈櫬前之長綵帶兩條由各要人持帶前引

大棺罩之近觀與抬櫬者之服裝

恭送靈櫬之馬隊

銅棺外面之小棺罩

總理之日本老友梅屋氏于五月廿三日在碧雲寺致祭行鞠躬禮時攝影

靈櫬車由東車站將開行時各軍官在站敬送

恭送靈櫬之外賓

(右)浙江省政府爲先烈陳英士先生建立銅像于西湖之濱，由美術家江小鶼承造，業已竣工，裝置完妥，開吾國自製銅像之始。（石世磐攝）

(上)正在裝置與湖濱形勢之一班。（靜山攝）

(左)正在裝置與江君指揮之情形。（徐雁影攝）

本年四月二十三日爲世界偉大的文豪沙士比亞的逝世紀念日，英國特舉行盛大的紀念祭，劇場均排演沙翁戲劇，圖爲沙翁誕生地斯丹福之祭典，及參列之斯丹福市長Justas女士，及專演沙翁劇之Frank Benson氏，與日本駐英大使松平氏也。

扮天鵝之徐佩貞女士　劉南虎攝

東南女體專校遊藝會中之『天鵝』　劉南虎攝

內地的洋商牌子　同光作

千代洋行

專售照相材料

代客冲洗放大

總行南京路四十○

分行吴淞路十號

初夏之裝　　葉淺予作

大東博士　陳作

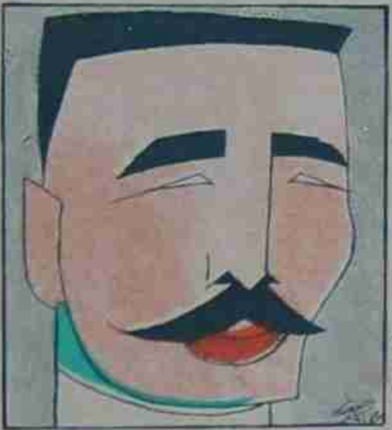

方振武先生　張令作

未進學校前之二想　少爾作

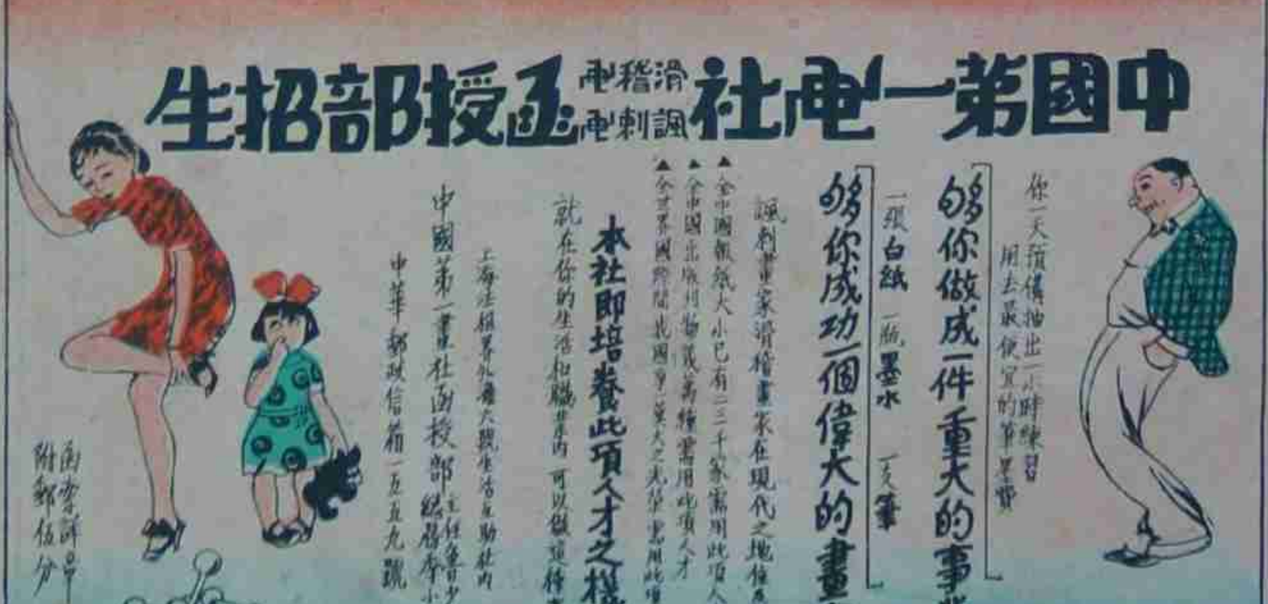

皇子閱兵圖　杜耿攝

左圖為皇子檢閱新嘉坡之軍隊，新嘉坡為太平洋之門戶，能控制歐，亞，非，澳，四洲之命脈！可謂形勢阨要，于商業軍事上均有利益可圖。

英帝國第三皇子亨利（Prince Henry）此次奉命遠涉印度日本新嘉坡等地，頗引起一班人之注意，或謂此舉于東亞國際間不無有種種關係，即英日間最近之締結盟好，與新嘉坡軍港之建築成功也。

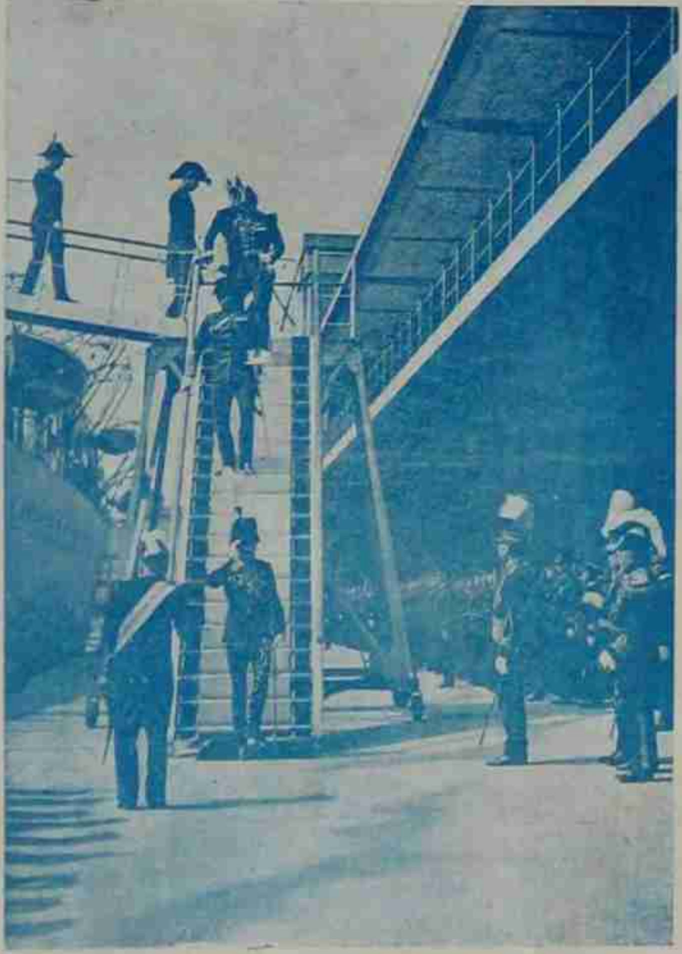

左為五月二日八時皇子在日本橫濱登岸之情形，赴埠迎接者，為日皇弟秩父宮，殷勤招待，曲盡調劑兩國間感情融洽之伎倆之能事。

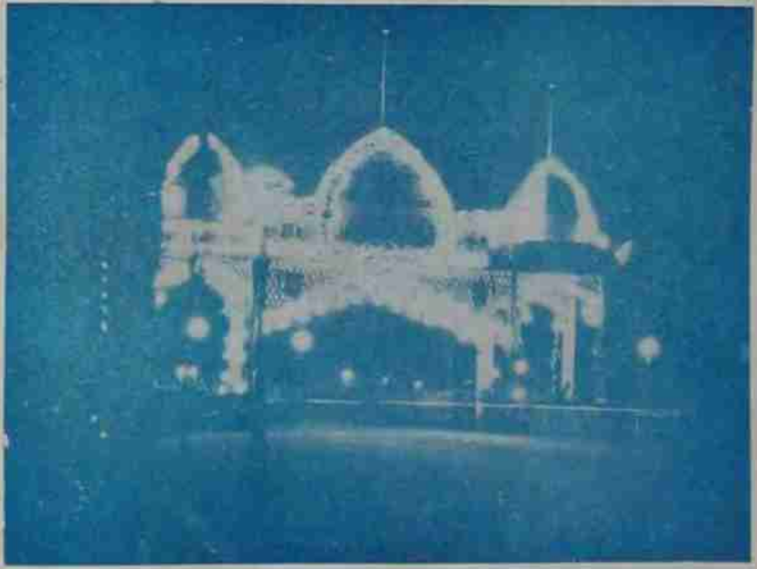

歡迎皇子之新嘉坡　杜耿攝

本報第五集彙刊出版

、第五集彙刊之彩色封面

由張光宇先生精繪彩色封面，極能魔動人，為其得意之作，本社不惜工本，特用最合適之凸漆版印刷，顏色格外鮮美，在國中當推首創。

本刊十期彙刊，素為外界所稱許，美術刊物，裝訂成冊，翻閱極為便利。置之案頭，又非常美觀。貽贈友好，尤為適當。

每冊售洋一元二角

批發詳章函索即寄

第四集彙刊再版已出版

每冊售洋壹元二角

人類的痛苦　林風眠作

竹　潘天授作

中央黨部正面圖　劉既漂作

西湖國立藝術院教職員所組織之藝術運動社，自成立以來，對於藝術運動之進行，不遺餘力，最近該社於五月廿四日至九日在上海舉行第一屆展覽會，出品二百餘件，均係該社社員精選之作，會場係假法租界環龍路法國公園之一部地點適中，環境優美，爲滬上展覽會不可多得之盛舉，統計觀者達萬人以上。

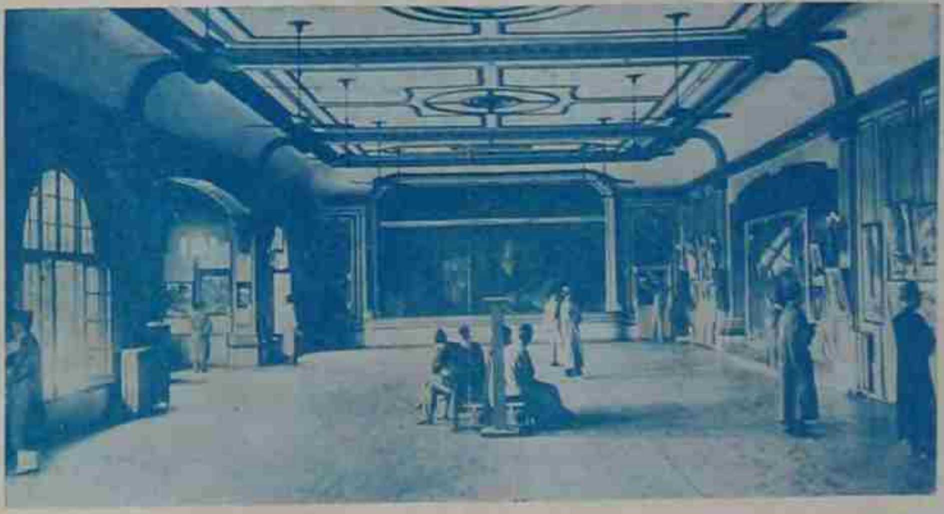

（下）展覽會會場之一部

柳　侯子步作

上海漫畫叢刊

現已出版

叢刊封面

材料豐富　裝璜美麗　定價低廉　機會難得　存數不多　購閱從速

每册售洋六角　批發八折

掛號郵費每册洋一角一分

王先生

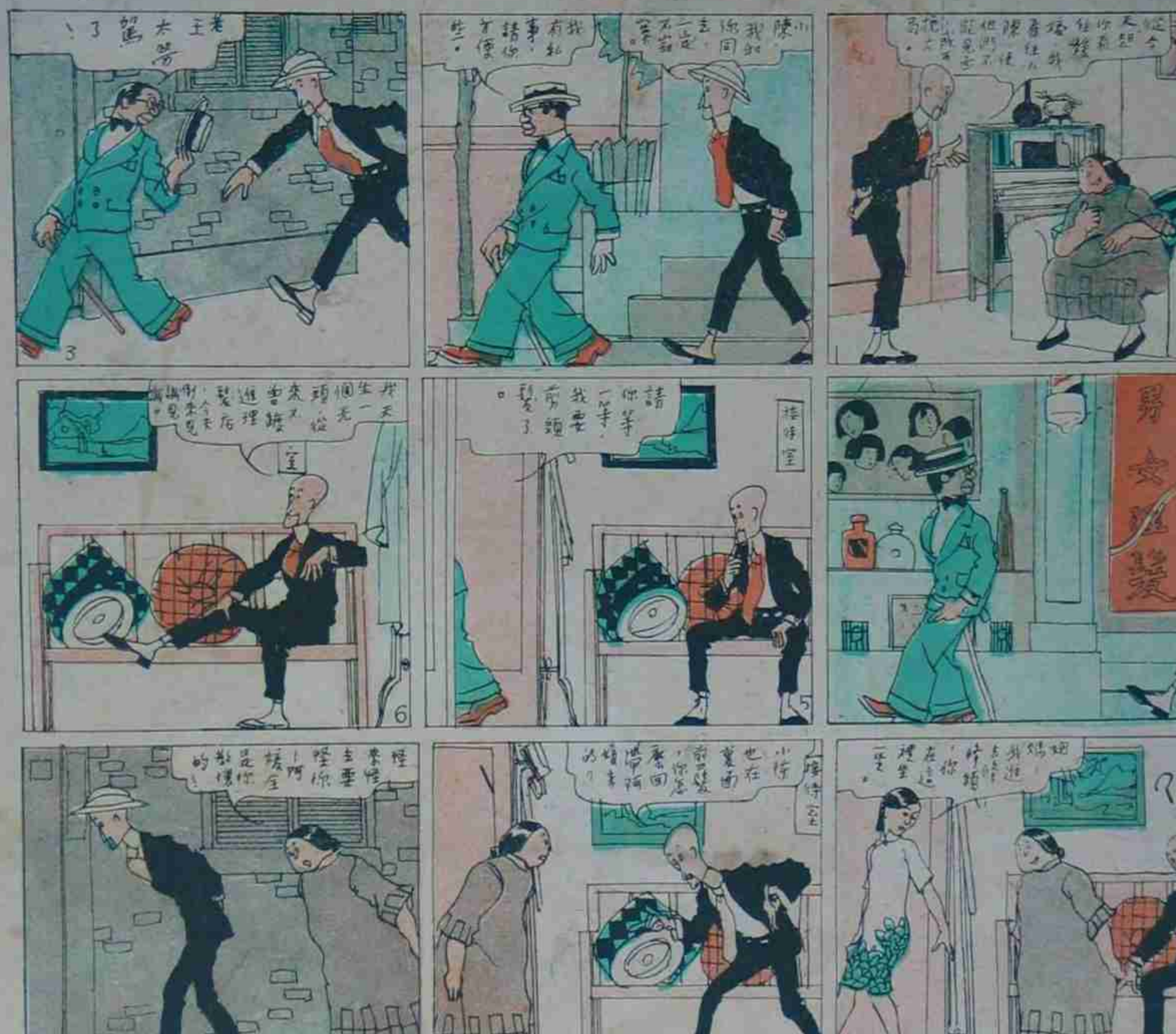

請聽 高亭唱片

總行 江西路五八号
電話 中央六五五六

培德 領帶 襯衫 西裝用品

大減價二十一天

分號四川路九十一号洋房（福利對面）

總發行所南京路勞合路大慶里

常備四種藥 永除百樣病

虎標萬金油
消風清快水
提神八卦丹
立止頭痛粉

上海虎標永安堂總行